COMMANDO

CLASSICS

Haat in de woestijn

f.1.25 BF.20

nummer 59

Haat in de woestijn

De herovering van Libië door Generaal Rommels troepen leek onvermijdelijk. Een grote koncentratie van wapens, plus het leiderschap van de Duitse generaal maakte dat het Afrika Korps zijns gelijke niet had....

@AT/204.1

Copyright INTERGRAPH

De Britten, verdeeld en veel geringer in aantal, zagen geen kans effektief weerstand te bieden tegen de overdonderende opmars....

Het Britse opperbevel wist dat het niet moest proberen kleine overwinningen te behalen. Er moest een grote slag geslagen! En dus....
Haal alle troepen TERUG, heren! We moeten ze SAMENVOEGEN!
BAT/204.2

TOBROEK

....Op deze plek!

Tobroek! Een naam die in Rommels geheugen nog lange tijd zou blijven voortleven!

Op het moment dat deze beslissing genomen werd, vochten er overal in de woestijn kleine groepjes die bereid waren hun laatste druppel bloed te offeren, liever dan zich over te geven....

Sergeant! De kapitein wil u via de radio spreken!

Hou je kop naar beneden, voordat die er afgeschoten wordt!

Met Steck, kapitein!

Verlaat onmiddellijk je stelling daar en begeef je naar Punt WH 14!

BATI204 . 4

We ontmoeten elkaar morgenochtend vroeg! Zorg dat je niet te laat bent en probeer geen achterhoede gevechten!

In orde, kapitein!

Slecht nieuws, sergeant?

Ik WEET nog niet, Cliff! Haal even een ordonnans, wil je?

BAT/20L 5

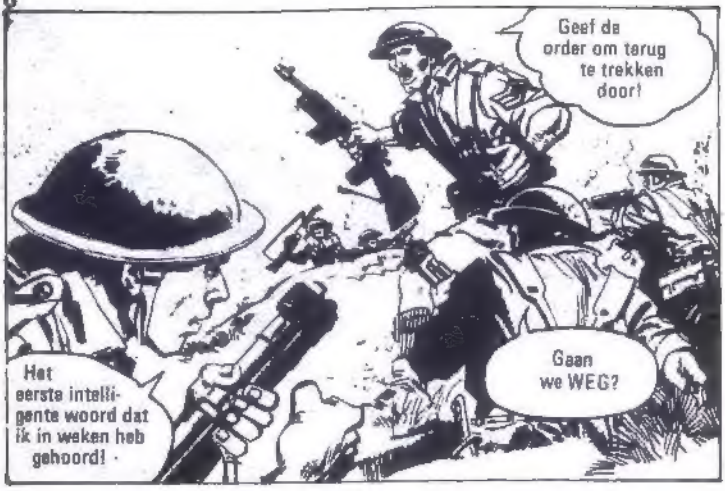
Geef de order om terug te trekken door!
Gaan we WEG?
Het eerste intelligente woord dat ik in weken heb gehoord!

Betekent dat dat we de oorlog gewonnen hebben?
Ja hoor, Burt! Zodra Rommel jouw lelijke smoel zag, gaf-ie zich over!
BAT/204-6

HA-HA! Dat is een goeie! Alsof ik niet mooi zou zijn... of zoiets...!
Hij nam een LOOPJE met je, Burt! Jij had filmster moeten worden!

Tien minuten nadat Stacks mannen verdwenen waren, nam een Duitse patrouille behoedzaam zijn stellingen in....
ILA7/204-7

....terwijl de Britten zich naar Punt WH 14 spoedden, waar het grootste deel van het regiment zou samenkomen....
Neem me niet kwalijk, sergeant.... maar dit is niet de goeie weg naar Punt WH 14...!
Wat kan JOU dat schelen, Snell? IK ben hier de baas!
BAT/204.8

Maar we zijn veel te ver naar RECHTS!
WEET ik! Als we er recht op afgaan, komen we in de Duitse linies terecht! Bemoei je nu maar met je eigen zaken, idioot!

Waarom heeft de sergeant toch de pik op jou, Snell?
Ach, dat is zo zijn manier van doen, Cliff! Hij is een kankeraar!
BAT/204 9

Misschien....maar de ANDEREN beledigt-ie NIET! Ik heb nu al een poosje opgelet....en het is een FEIT!

Misschien heb je gelijk! Maar ik heb hem toch nooit iets GEDAAN...!

Misschien heeft Stack, door deze route te nemen, wel de Duitse linies omzeild, maar nu moeten ze het dan tegen de Duitse luchtmacht opnemen...en dat is niet EENVOUDIG....

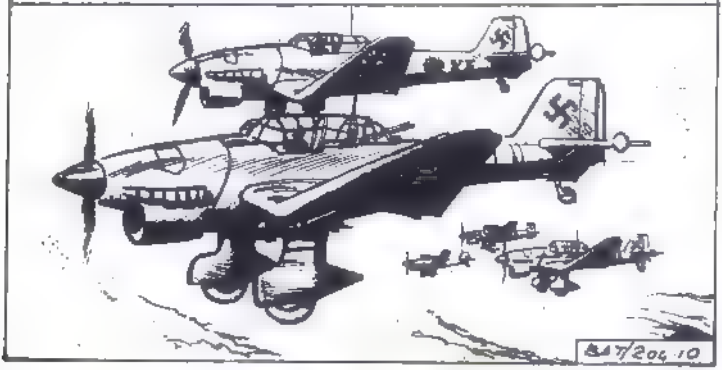

KIJK eens, Harry..... STUKA'S!

Ik heb je ■ DUIZEND keer gezegd me geen HARRY te noemen! Net als voor de anderen ben ik voor jou SERGEANT STACK!

Het dreigende gevaar was niet voldoende reden om de discipline ■ laten verslappen....

Sorry, sergeant! Maar we zijn al ZO lang bevriend, dat ik wel dacht....

In de oorlog BE-STAAN ■ geen vrienden! Allemaal liggen!

Ik had bij de MARINE moeten gaan!

BAT/204-11

PLAT, jongens!

KIJK UIT, Cliff!

Een maand verlof voor ieder die er een neerhaalt!

Nou, dan moet je maar eens op MIJ letten!

BATTZOL 12

Voor een maand verlof haal ik ze allemaal met een STEEN neer!

Koppen naar BENEDEN!

De tweede keer vlogen ze lager over dan verstandig was....

Kom maar, jochie!

Je hebt er een geráákt, Snel!!!

Snells schot had de benzine-tank geraakt en de Stuka viel in een dodelijke spiraal....

Maar toen Snell zich met een grijns naar Steck omkeerde....

Dat is dan een maand VERLOF, sergeant!

LIEG niet, Snell...! BURT schoot die kist neer!

Ik schóót niet eens, sergeant..!
Ik zag dat SNELL het dead!
WAT zeg je nou?
Ik wil GEEN diskussie!

BURT schoot hem neer.... en BURT krijgt het verlof! Heeft iemand daar nog iets aan TOE te voegen?
BUT/204.15

Stacks gedrag tegenover Snell was onverklaarbaar!
Maar het was nu geen tijd om daar over na te denken....
BATI 204 16

Zo, dus hij doet tegenover iedereen hetzelfde, hè Snell?
SNELL!!!

We klimmen aan de andere kant van deze kloof naar boven! We kunnen hier niet blijven!
Nou....en?
BAT/204 .17

Jij haalt de truck en brengt die naar de ingang van de kloof. Als we hem daarginds laten staan, blazen ze hem op!

IK? Ik ben de chauffeur niet...!

Stack is niet goed snik...

Ik vroeg niet wie je WAS! Ik weet dat je een rijke knul bent, Snell, die een auto had en kan RIJ-DEN!

Okay dan!

BAT/204.18

Het was een zelfmoord-opdracht, maar Snell sprong uit de dekking van de rotsen en rende naar de truck....
Dat was MIJN werk, sergeant!
Dat zal IK wel bepalen! Ga weer op je post!
BA7/204.19

Hij komt daar nooit UIT! Ze zullen hem de lucht inblazen en dat WEET Steck!

Cliff! Kom 's hier!

Maar Snell is erin geslaagd de truck te bereiken....

Waarom HAAT-ie me zo? Ik heb hem nooit wat gedaan!

Daar KOMEN ze...! Dit lukt me NOOIT!

Ze duiken neer en beschieten hem uit alle macht ...

Snell beseft dat het geen zin heeft en springt weg van de tot ondergang gedoemde truck...

En net bijtijds, want de truck krijgt een VOLTREFFER!

Nu hebben Stacks mannen geen TRANSPORT meer....middenin de woestijn...enkele kilometers van hun verzamelpunt af....en met Rommels tank-korps op hun hielen....

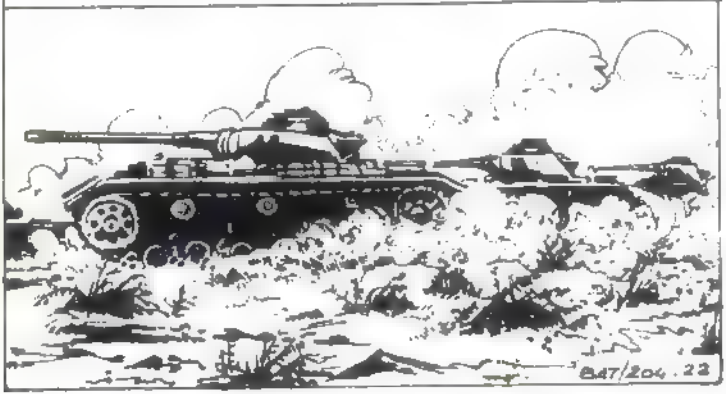

Nou eens kijken of ik de anderen kan bereiken en ze vertellen wat ■ gebeurd is...! Maar met die vliegtuigen daarboven komen we nooit weg!
Intussen zijn Stack en zijn mannen aan de andere kant van de kloof gekomen, zijn er uitgeklommen en wachten nu ongeduldig tot Snell met de truck komt....

KIJK! Ze gaan weg!
Waar zit die IDIOOT dan nu nog?
847/204-23

Misschien hebben ze de truck vernield!

Wacht even! Ik ga kijken!

Stack glijdt de kloof in en steekt die over om te zien wat er met de truck gebeurd is...

Maar voordat hij dat kan doen....
JIJ?!? En waar de TRUCK?
Vernield... door STUKA'S!

VERNIELD? Waarom hebben die Stuka's jou dan óók niet vernield?
Het schijnt te SPIJTEN dat ze dat niet deden, hè?
BAT/204-25

Jazeker, Snell! Jij bent een schoft om ons enige transportmiddel te verlaten... uit ANGST!
Je weet best dat dat niet WAAR is!

De waarheid is dat je me haat! En dat je boos bent omdat ik er levend UITGEKOMEN ben!
GAT/204-26

Waarom zeg je niet wat je tegen me HEBT, Stack?
Zo is het genoeg, Snell! Je hebt mijn orders genegeerd en daar zal je voor boeten!

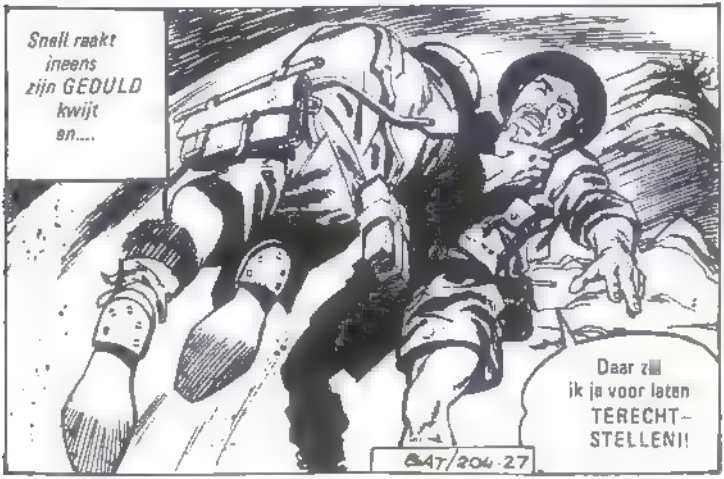
Snell raakt ineens zijn GEDULD kwijt en....
Daar zal ik je voor laten TERECHT-STELLEN!!
847/204-27

Maar fluitende kogels maken een abrupt einde aan het gevecht....
De Motten zijn blijkbaar teruggekomen!
Wat IS er?

Ze hebben ons hier lelijk in de val!
We zullen die tank moeten OPBLAZEN voor we teruggaan!
BATI/2C4 28

Doe dan maar een schietgebedje dat ik goed MIK!

Schiet op! Daar ZIJN ze al!

Het is een dramatische toestand! De tank dendert voorwaarts en schiet uit alle macht....

BAT/204 29

Stack wordt GERAAKT!

AAGHH!

Maar Snells handgranaten vinden hun doelwit...

BAT/204-30

Ben je GEWOND?
Waarom gooide je die granaten niet wat eerder?

Wees liever dankbaar dat ik niet miste TOEN ik ze gooide!
Schiet ze dood! Ik heb jouw hulp niet NODIG!
BAT/204 31

NEE!
Het is belangrijker dat we ons bij de rest voegen!

Laat me LOS!
Ik heb je hulp niet nodig!

Dan zien ze een man uit de brandende tank klimmen....

Die verbrandt levend...de stakker!
HELP me!

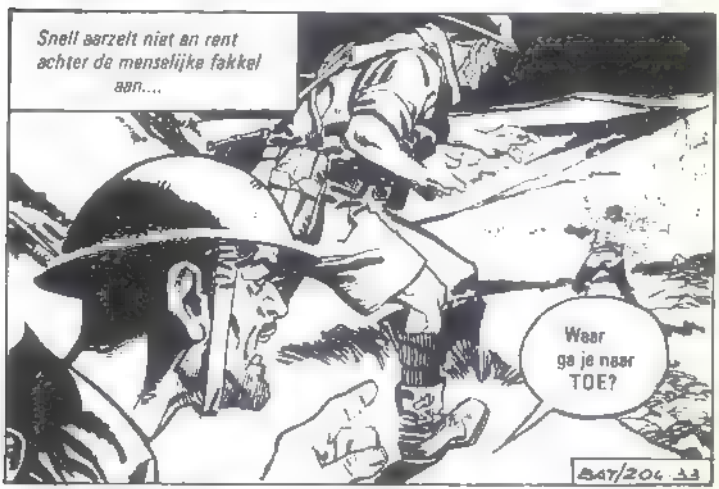
Snell aarzelt niet en rent achter de menselijke fakkel aan....
Waar ga je naar TOE?
BAT/204 33

Hij gooit de Duitse officier op de grond en dooft de vlammen met zijn eigen body....
Niet TEGEN-SPARTELEN..... ik fiks het wel!
In enkele sekonden heeft hij de vlammen onder kontrole....
PFOEI! Ik ben ZELF een beetje verbrand!
BAT/204 .34

Verrader! Liever een Möf helpen dan mij helpen naar onze mannen terug te keren!
Maar die man stond in BRAND!
Wa hebben geen tijd om wie dan OOK te helpen...en een vijand allerminst!
Ik kon hem toch niet laten dood branden...?
BAT/204.35

Daar praten we later wel over! Laten we nou maar OPSCHIETEN!

De vent is gek! Tot ziens, luitenant! Ik hoop dat je jongens je gauw oppikken!

De Duitser schijnt het te begrijpen en glimlacht dankbaar tegen hem...

Snell kan verder niks meer voor hem doen! Het wordt tijd dat ze naar de ANDEREN terugkeren...

BAT/204-36

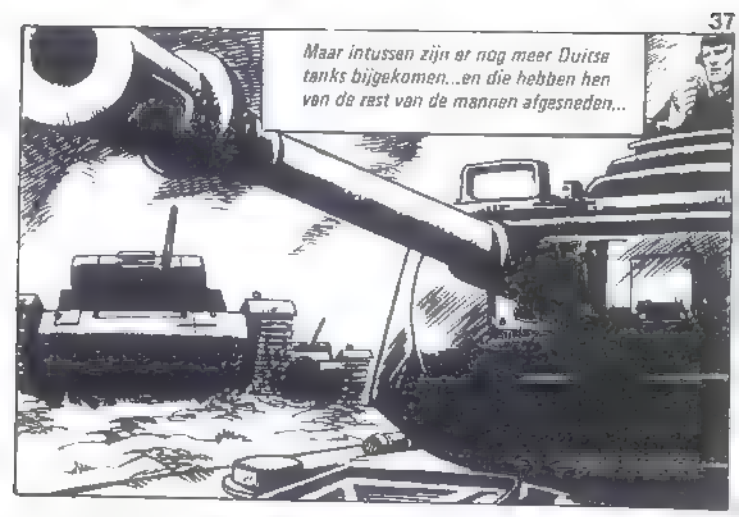
Maar intussen zijn er nog meer Duitse tanks bijgekomen...en die hebben hen van de rest van de mannen afgesneden...

Daar KOMEN ze!
Ze hebben Snell en de sergeant in de kloof van ons afgesneden!
BAT/204 37

Die zijn vast gevangengenomen!

We kunnen hier niet langer blijven! Laten we hem smeren ...nu 't nog kan!

Kom dan mee.... voordat het te laat

Stack had Snell dat karwei nooit mogen opdragen! Dat was volkomen overbodig!

Maar Snell en Stack zijn nog STEEDS op de TERUGWEG....
Stop eens even..! ik geloof dat ik TANKS hoor naderen!
Alles wat gebeurd is, is JOUW schuld!

En als ze proberen over te steken naar de plek waar de anderen waren...
Ze hebben ons afgesneden!
KIJK UIT!!
BAT/204.39

De toestand was hopeloos.....

We hebben geen handgranaten meer! Wat nu...?

Het énige wat ik wil, is JOU DODEN!

Maar voordat hij zijn dreigement ten uitvoer kan brengen.....

Ze hebben ons te grazen...!

MIJ krijgen ze niet LEVEND!

In zijn razernij wil de sergeant geen vechten, maar Snell weerhoudt hem ervan....
Leg neer, idioot!
Laat me met RUST!

LEVEND zijn we NUTTIGER dan DOOD!
Snell...jij bent een LAFAARD!
BAT/204. 41

Je moet weten wanneer je moet vechten wanneer overgeven! Dat geen lafheid! Er zijn winners en verliezers! Wij zitten in laatste kategorie, maar het belangrijkste is te weten wanneer je moet OPGEVEN! Snap je?

Snelle woorden brengen Stacks smeulende haat tot het kookpunt....

Dat is praat van een vaderskindje. In feite gaan die zwijnen ons OF van achter doodschieten, OF van honger laten omkomen! Nu moest jouw miljonairpappie je eens kunnen zien!

Mijn VADER?

KEN je mijn vader dan...?
O jé! Ik ken de internationale financier John Snell, die rijk is geworden door anderen te bedriegen en te bestelen!

Die woorden laten Snell ONTPLOFFEN!
JIJ VUILE LEUGENAAR!
Hou daarmee op!
BAT/204-43

Bid maar dat je hier niet levend uitkomt, Snell! Anders mag je wel uitkijken!

Je haat heeft je STAPEL-GEK gemaakt!

Hun bewakers snappen niets van dit vreemde gedrag! Als ze bij het Duitse hoofdkwartier aankomen....

BAT/204.46

....worden ze door iemand van de geheime politie verhoord....

Vertel eens wat jullie ver van je linies aan het doen waren!
Je verdoet je TIJD, makker!
BATI/204 45

Als je zó antwoordt, zullen ze denken dat we een geheime opdracht hadden en dan laten ze ons NOOIT met rust!
Hou je stomme kop, jij!

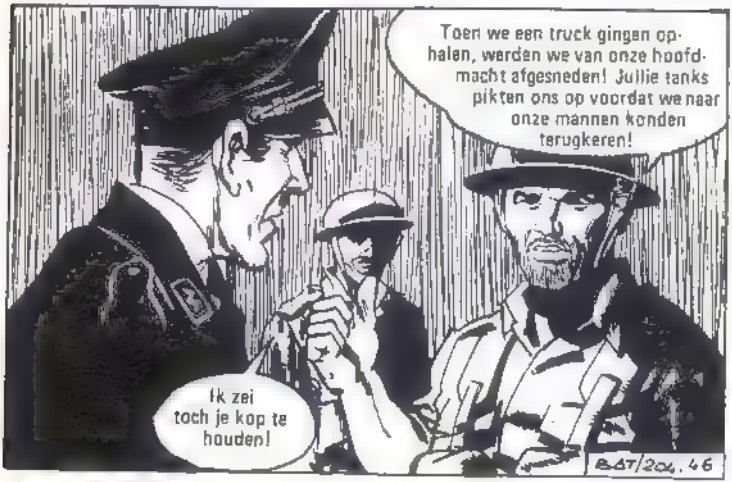
Toen we een truck gingen ophalen, werden we van onze hoofdmacht afgesneden! Jullie tanks pikten ons op voordat we naar onze mannen konden terugkeren!
Ik zei toch je kop te houden!
BAT/204. 46

JIJ moet je kop houden!

Daar zal je voor boeten, Snell!

Bij welke GROEP horen jullie...? Wat was de precieze PLEK waar jullie je hoofdmacht weer moesten oppikken?

Dat weten we niet! We hebben het kontakt met het HK verloren! En wa probeerden....

Snell heeft het beter in de gaten dan Stack! Hij beseft dat de beste taktiek is te praten zonder iets te ZEGGEN....

Plotseling snapt Steck het....

Maar wie zei dat jullie moesten terugtrekken?

We hadden geen orders NODIG! We gingen uit vrije WIL!

Ze vertellen me dat jij niet vocht, maar dat de sergeant het wilde proberen.... ook al had-ie geen SCHIJN van KANS!

Dat betekent dat hij een GEHEIM te verbergen had....en liever DOOD ging dan dat WIJ het zouden ontdekken!

Je hebt het MIS! De sergeant wilde HELEMAAL niet vechten....maar MIJ vermoorden!

Vermoorden?

Nou, is dat GEK? Het was per slot allemaal ZIJN SCHULD!

BAT/204-49

En ik háát hem! Zijn vader heeft me geruïneerd! Hij haalde me in een financiële transactie toen dat misging, liet hij me barsten!

Dus DAAROM haat je me zo..!

Ja...en zolang er nog adem in me zit, zal ik proberen me te wreken!

BAT/204-50

Snells oprechtheid en Stacks woede overtuigen de Duitser dat de twee soldaten werden afgesneden van hun linies. Hij maakt een abrupt einde aan de verhoren en laat ze in in een geïmproviseerde cel aan de ketting leggen....

Maar Stacks gevoelens schijnen omgeslagen te zijn....

Denk nou niet dat ik door haat verblind ben, Snell...! Ik erken dat jij bij dat verhoor slimmer was dan ik, maar gelukkig had ik het bijtijds DOOR....

BATIZOU - 51

Daarom speelde ik dat spelletje en vertelde dat verhaaltje voor die Moffen!

Bedoel je dat het niet wáár was...?!
Het is waar dat ik geruïneerd was.... maar dat kwam niet rechtstreeks door het falen van jouw vader!
BATIZOL 52

Daar ben ik zeker van, sergeant! Mijn vader is een rechtschapen mens, maar soms is het zaken doen erg naar! Dat spijt me!

Pas op! Daar komen ze!

De deur gaat open en er komen twee mannen binnen! Een daarvan herkent Snell als de tank-officier, die hij die ochtend gered heeft....

De TANK-officier!

Luitenant Franks vertelt me dat je hem van een wisse DOOD gered hebt!

Zeg maar dat ik geen dank nodig heb! Ik heb mijn plicht als MENS gedaan!

Natuurlijk! Maar dat kan ik van je sergeant niet zeggen!

IK?....ik was gewond....en verwachtte elk moment gevangen genomen te worden!

BATI 204 54

Angst mag iemand er NIET toe brengen een ander mens te laten sterven, sergeant! Zelfs niet als die ander een VIJ-AND is!

Wij weten hoe we een man-van-eer moeten belonen....en omdat je hem gered hebt, laten we je vrij!

WAT?!

De Duitser komt naar voren en maakt hem los....

BATTAGLIA 55

We zullen je achter de Engelse linies droppen!

En HIJ dan...?

Die zetten we in een krijgsgevangenenkamp, waar hij thuishoort!

Dat kan je niet doen!

BAT/204-56

Als je het niet erg vindt, blijf ik liever bij hem!
Maar hij zei zelf dat hij je wilde vermoorden! En hij BELEDIGDE je!
Doe niet zo stom, Snell! GA toch!

Hij is mijn meerdere! Ik kan ham niet achterlaten!

Nou....als dat je beslissing is.... je moet het zelf weten! Welterusten dan maar!
Wel-terusten!
B677/204.57

Zodra de Duitsers weg zijn....
Je bent GEK! Waarom pakte je dat niet aan?
We zullen hetzelfde lot ondergaan! Jij bent gewond en hebt mijn hulp nodig!

Ben je vergeten dat ik je wilde DOODEN vanmorgen? Vergeet je dan wat ik tegen je GEZEGD heb?
Allemaal vergeten! Ik wil alleen goedmaken wat mijn vader jou ongewild heeft aangedaan!
BAT/204 58

Ze hebben me zonder ketting gelaten, maar de sleutels laten liggen! Als dat slot kan openen...

Het LUKT!

We boffen.... maar als ze ons ZIEN, zullen we er niet veel aan HEBBEN!

We zullen wachtposten moeten zien kwijt raken!

We kunnen niet ver wegkomen. Je been er slecht aan toe!

BATIZOU . 59

Maar als Snell tegen de celdeur leunt....
Hij is OPEN...!

De beide mannen kruipen naar buiten...
Sergeant! Er ZIJN geen wachtposten!

Het lijkt allemaal erg VREEMD....
Geen twijfel mogelijk! Ze geven ons de kans er vandoor gaan!
Dat is niet MOGELIJK! Het is VAST een VALSTRIK!
BAT/ZOO 60

Nee, sergeant! Dat heeft die officier gedaan. Die kon ons niet laten gaan, maar zijn geweten zei dat hij ons moest laten ONTSNAPPEN!

Dat kan ik niet geloven!

Maar er wacht nog een verrassing....

Een AUTO!

Ben je nu OVERTUIGD?

Ja....plotseling is al mijn BAAT verdwenen! Ik ben te schande gemaakt door de grootmoedigheid van onze vijanden!

Het zijn mannen als wij! Ze hebben goede en slechte eigenschappen!

BAT/200.61

Snell had gelijk..! Je moet nooit vergeten dat degenen die we als vijanden beschouwen, net zulke gewone mensen zijn als wijzelf....
DANK u, kapitein!
Hij was een goed mens!

Een paar uur later stond de kommandant ongeduldig bij Punt WH [illegible] de komst van Steck en Snell af te wachten....
447/2 OU. 62

Maar alleen de andere vijf hadden de tocht volbracht....

Het spijt me voor Stack en Snell, maar we kunnen hier niet langer blijven rondhangen!

U hebt GELIJK, Sir!

Hij geeft net bevel weg te gaan, als....

Daar komt een vijandelijke staf-auto, Sir!

Wat heeft dat te betekenen?

Weldra krijgt hij antwoord op die vraag!

Sergeant Stack.... Snell! Waar hebben jullie die AUTO vandaan?

Van iemand te leen! Aardig, hè?

HALLO, makkers!

BAT/20.63

COMMANDO CLASSICS verschijnen elke vier weken. Een uitgave van CLASSICS LEKTUUR, Postbus 266, 1270 AG Huizen. Distributie in Nederland: SETAPRESS B.V., Tilburg; voor België: N.V. WILLIAMS LEKTUUR, Postbus 5, 2300-Turnhout

Copyright © 1977 Edgar Rice Burroughs, Inc. Alle rechten vastgehouden. Trademark TARZAN owned by EDGAR RICE BURROUGHS, INC. and used by WEEKEND B.V./CLASSICS LEEFTIJDH. te Naarden. Under authority.